Croquis de localización

Propuesta número	1
Sede Distrital/Municipal)	MUNICIPAL

Nombre de los integrantes del equipo

Secretaria Ejecutiva	
DEAyF	Luis Alfredo Nava Nava
DEOyPP	Jesse Rodríguez Barrera
OCI	Claudia Adriana Peralta Cardoso

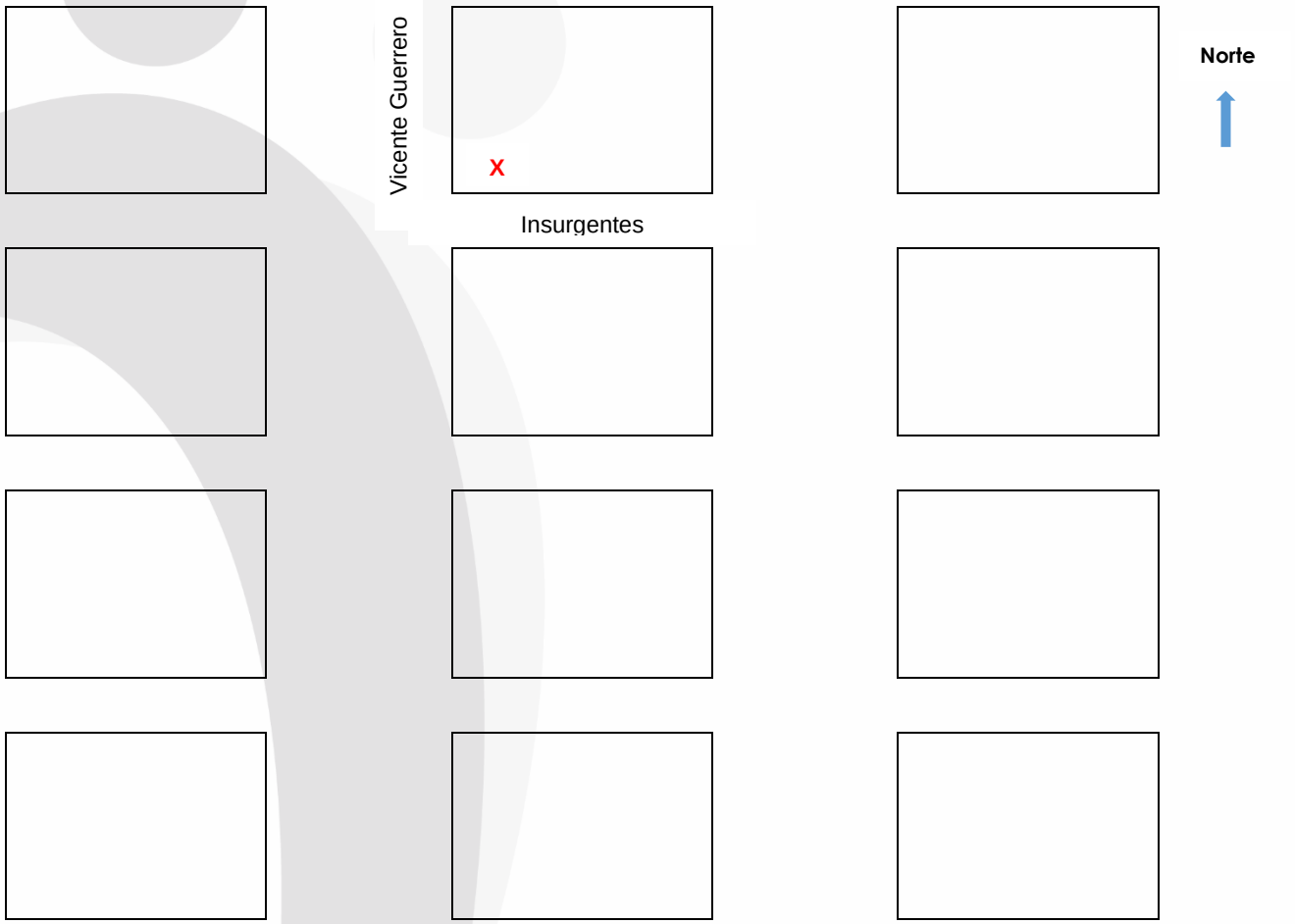

Anexo 1

Croquis de distribución del inmueble

Propuesta número	1
Sede Distrital/Municipal)	MUNICIPAL

Nombre de los integrantes del equipo

Secretaria Ejecutiva	
DEAyF	Luis Alfredo Nava Nava
DEOyPP	Jesse Rodríguez Barrera
OCI	Claudia Adriana Peralta Cardoso

Planta Baja



Anexo 2

Requerimiento de espacios mínimos

Propuesta número	1
Sede Distrital/Municipal)	MUNICIPAL

Nombre de los integrantes del equipo

Secretaria Ejecutiva	
DEAyF	Luis Alfredo Nava Nava
DEOyPP	Jesse Rodríguez Barrera
OCI	Claudia Adriana Peralta Cardoso

Requerimientos mínimos						
N°	**Concepto**	**SI/NO**	**Estado Físico**			**Comentarios (Mantenimiento, Adecuaciones, etc)**
			Bueno	**Regular**	**Malo**	
1	Salón de sesiones	SI	X			
2	Oficina de consejerías o espacio de trabajo	SI	X			
3	Bodegas Electorales	SI	X			
4	Espacio para la operación del PREP	SI	X			
5	Estacionamiento o espacio de carga y descarga	NO				
6	Sanitarios	SI	X			3
Condiciones del inmueble						
N°	**Concepto**	**SI/NO**	**Estado Físico**			**Comentarios (Mantenimiento, Adecuaciones, etc)**
			Bueno	**Regular**	**Malo**	
1	Puertas	SI	X			
2	Pintura en general (colores pastel)	SI	X			
3	Protecciones	SI	X			
4	Pisos	SI	X			
5	Cisterna/Tinaco de agua	SI	X			Cisterna, tinaco y tanque
6	Sanitarios	SI	X			2 completos
7	Jardín	NO				
8	Alberca	NO				
9	Cocina integral	NO				

Servicios Adicionales				
N°	**Concepto**	**Existen**		**Comentarios (Mantenimiento, Adecuaciones, etc)**
		Si	**No**	
1	Red de energía eléctrica	SI		
2	Red de agua potable	SI		
3	Red sanitaria	SI		
4	Red Telefónica	SI		
5	Interfón	NO		
6	Aire Acondicionado	NO		
7	Gas estacionario	NO		
8	Vigilancia	NO		
9	Otros (explicar)	NO		

Valoración General		**%**
1	Porcentaje con el que cumple los requerimientos mínimos el inmueble (1 al 100%):	90

Anexo 3

Información básica del inmueble

Propuesta número: 1
Sede Distrital/Municipal): MUNICIPAL

Nombre de los integrantes del equipo

Secretaria Ejecutiva:
DEAyF: Luis Alfredo Nava Nava
DEOyPP: Jesse Rodríguez Barrera
OCI: Claudia Adriana Peralta Cardoso

Dirección

Calle Insurgentes	121	
(Calle, avenida)	N° Ext.	N° interior

Gabriel Tepepa	62980	Tlaquiltenango
(Colonia, Barrio)	C.P.	Municipio

Álvaro Obregón y Vicente Guerrero
Entre las calles o avenidas

Si	Si
Escritura Pública Número	Último pago predial
	200 m2
Contrato de compraventa	Superficie total en metros cuadrados del inmueble

El inmueble ha sido utilizado como oficina del IEE o el IMPEPAC en algún proceso electoral: SI [ ] NO [X]

En caso de ser afirmativo, especifique: Año de elección [ ] Consejo Municipal [ ] Consejo Distrital [ ]

Tipo de construcción / Tipo de inmueble:
- [ ] De lujo
- [X] Medio
- [ ] Interés social

Estado de conservación:
- [X] Bueno
- [ ] Regular
- [ ] Malo

Datos generales del Propietario

Yasif Peralta Jaimes
Nombre

Información confidencial
Dirección (Calle, Colonia, C.P)

Información confidencial
Teléfono

Número Celular

Cuenta con Recibo Fiscal SI [ ] NO [X]

En caso de no contar con Recibo Fiscal, se compromete a tramitarlo SI [ ] NO [X]

El propietario del inmueble ha participado en alguna elección como candidato, representante de partido, consejero electoral o trabajador del IMPEPAC SI [ ] NO [X]

Se eliminan dirección y teléfono del propietario por ser datos personales, con fundamento en el artículo 87 de la Ley de Transparencia y Acceso a la Información Pública del Estado de Morelos.

BAJO PREOTESTA DE DECIR VERDAD, EL ARRENDADOR MANIFIESTA QUE NO SE ENCUENTRA EN NINGUN SUPUESTO DE PARENTESCO O CONFLICTO DE INTERES PREVISTOS EN EL NÚMERAL II DE LOS CRITERIOS.

DATOS ECONÓMICOS

Datos: SIN RAZÓN
Razón social

SIN RFC
R.F.C

Renta $ 8,000.00 — Ocho mil pesos
Cantidad con letra

Anexo 4

UBICACIÓN

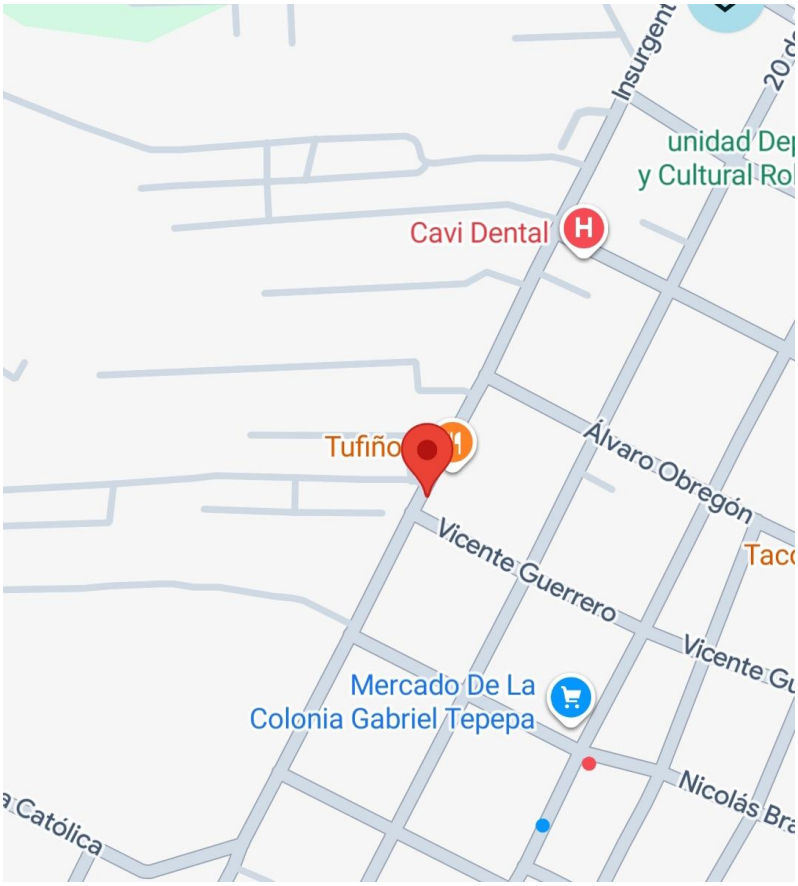

https://www.google.com/maps/place/18%C2%B038'21.3%22N+99%C2%B009'53.4%22W/@18.6392462,-99.1674009,17z/data=!3m1!4b1!4m4!3m3!8m2!3d18.6392462!4d-99.164826?hl=es&entry=ttu&g_ep=EgoyMDI2MTAyOC4wIKXMDSoASAFQAw%3D%3D

EVIDENCIA FOTOGRÁFICA

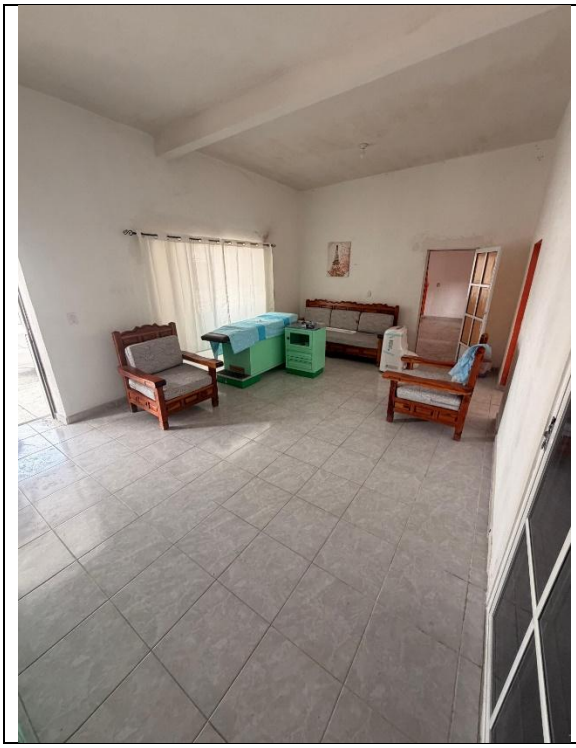



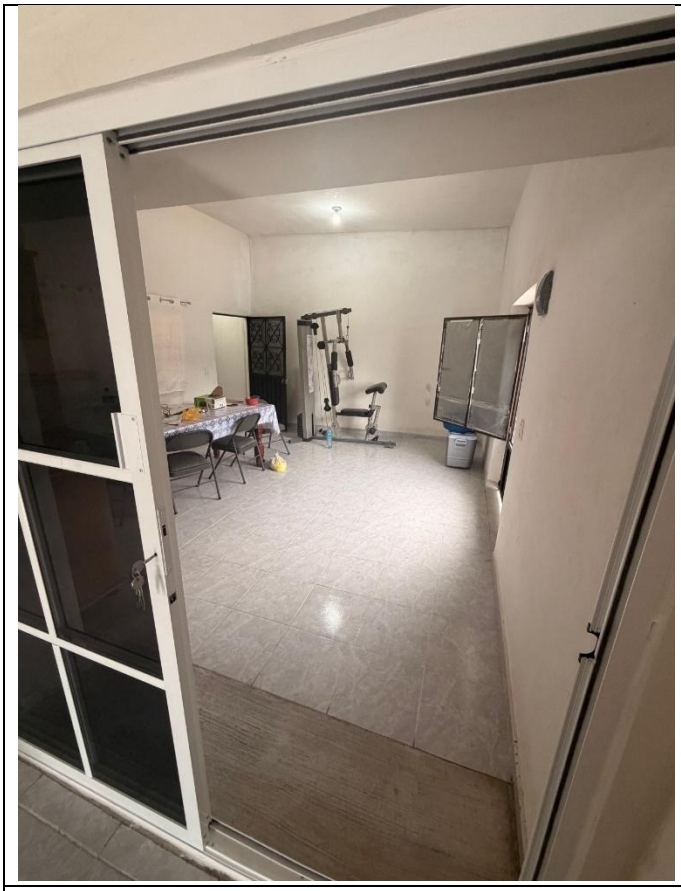

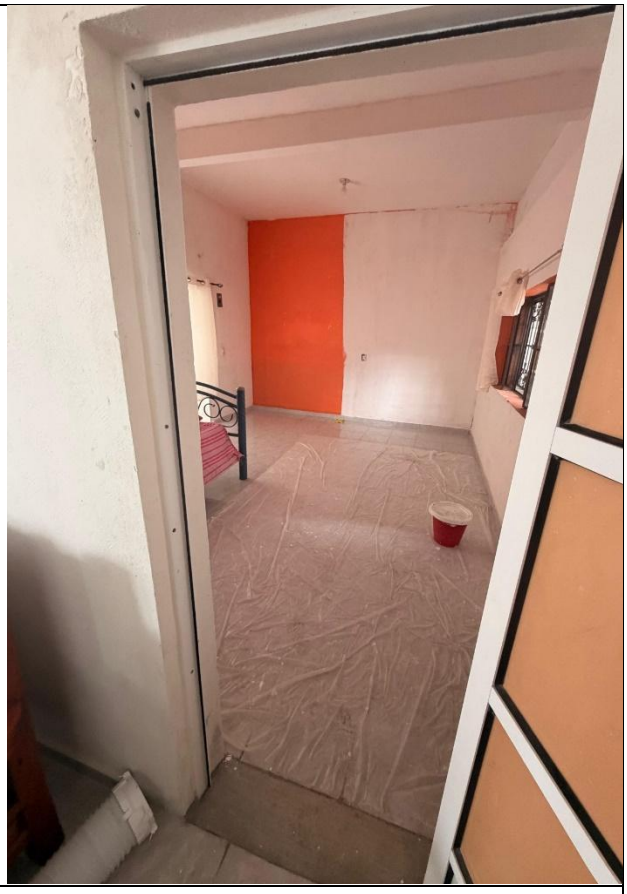



COMENTARIO

Sin comentarios.

Este consejo albergara 104 paquetes electorales, 52 de la elección de diputaciones locales y 52 de la elección de ayuntamiento.